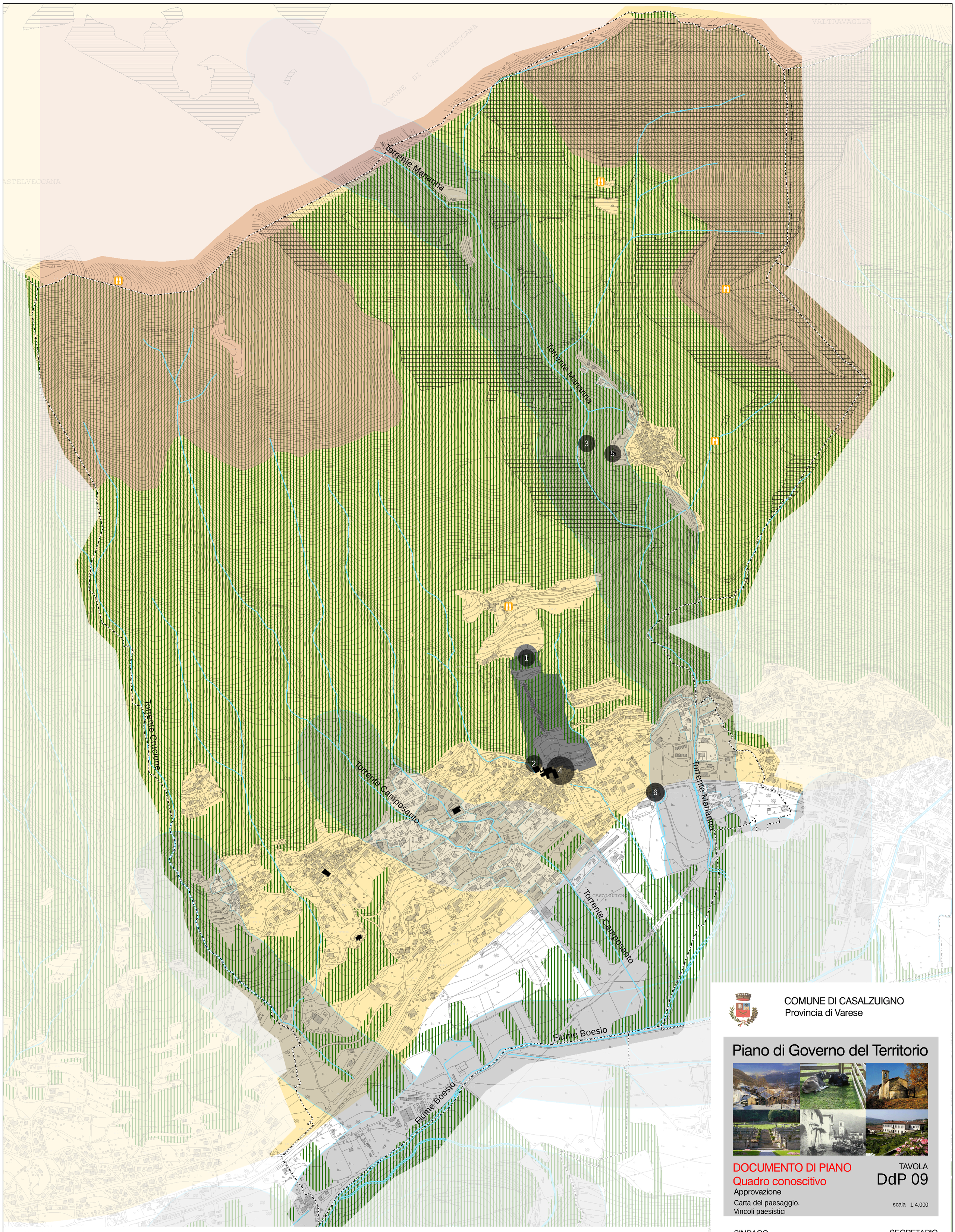

Ambiti tutelati ai sensi dell'art.142 D.Lgs. 42/2004:

- Fiumi e corsi d'acqua comma 1° lett.c
- Boschi e foreste comma 1° lett.g
- Usi civici comma 1° lett.h
- Zone delimitate negli strumenti urbanistici comunali come A e B al 6/09/1985 escluse dai vincoli di cui all'art.142 D.Lgs. 42/2004
- Ambito tutelato ai sensi dell'art.10 lett.f D.Lgs. 42/2004 (ex L. 1089/39)
- Edifici tutelati ai sensi dell'art.10 lett.f D.Lgs.42/2004 (ex L. 1089/39)
- Aree ad elevata naturalità (art.17 PTPR) sopra 800 m o aree di primo appoggio alla pianificazione paesistica d.g.r. 3859/1985
- Aree di rilevanza ambientale L.R. n.86 del 30711/1983

K Punti panoramici PTCP

2 Ambiti di rilievo storico-artistico-archeologico

1. Sito archeologico - Chiesa di S.Bernardino
2. Sito archeologico - Necropoli romana
3. Sito archeologico - Accetta litica
4. Dimora storica - Villa Della Porta Bozzolo
5. Chiesa di S.Ambrogio
6. Favorita

COMUNE DI CASALZUIGNO
Provincia di Varese

Piano di Governo del Territorio

DOCUMENTO DI PIANO
Quadro conoscitivo

TAVOLA
DdP 09

Approvazione

Carta del paesaggio.
Vincoli paesistici

scala 1:4.000

SINDACO
Augusto Caverzasio

SEGRETARIO
Francesco Mazzarella

Progettisti:
A.T.P. Arch. CRISTINA CAROZZI - Castellanza (VA)
Geom. FEDERICO DELLEA - Luino (VA)
collaboratori:
Dott.ssa Urbanista Alessandra Lualdi
Dott.ssa Agronomo Anna Borghi
Dott.ssa Architetto Michela Guelli

Novembre 2009